# DECKER
## PL-01

LED

**LED LAMPS**
**ЛАМПИ СВІТЛОДІОДНІ**

page 1

## H4/H7/H13/9004/9007

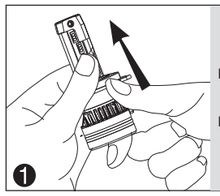

Pull up the socket

Від'єднайте перехідне кільце

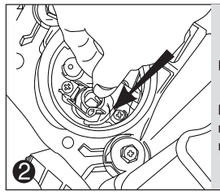

Install and fix the socket

Встановіть перехідне кільце в штатне гніздо та зафіксуйте кільце штатним кріпленням

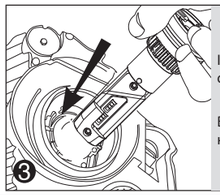

Insert the lamp body as the direction of arrow

Встановіть лампу в перехідне кільце

page 2

## H4/H7/H13/9004/9007

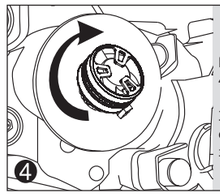

Fix the lamp body by rotate 45° clockwise

Зафіксуйте лампу, обертаючи її на 45 ° за годинниковою стрілкою

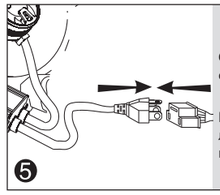

Connect the power line with original car lamp connector

Під'єднайте роз'єм живлення лампи до роз'єму живлення штатної лампи автомобіля

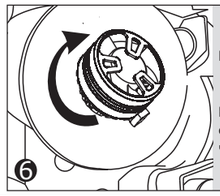

Lightning pattern is adjustable

Відрегулюйте світлову пляму, обертаючи її за годинниковою чи проти годинникової стрілки

page 3

## ДЛЯ ЛАМП З ІНШИМИ ТИПАМИ ЦОКОЛЯ

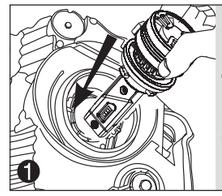

Insert the lamp body as the direction of arrow

Встановіть лампу в штатне гніздо.

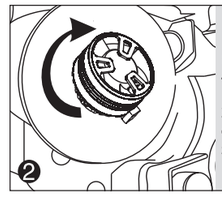

Fix the lamp body by rotate 45° clockwise

Зафіксуйте лампу, обертаючи її на 45 ° за годинниковою стрілкою

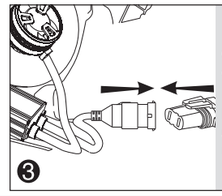

Connect the power line with original car lamp connector

Під'єднайте роз'єм живлення лампи до роз'єму живлення штатної лампи автомобіля

page 4

## НАЛАШТУВАННЯ СВІТЛА

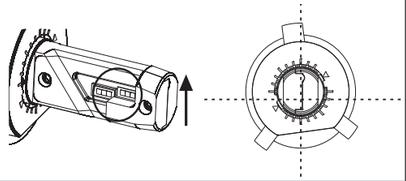

Please keep the led chip symmetry and hood upwards as the photo show
If light pattern is not good, please rotate the body by tool

При нормальному положенні лампи, світлодіодні елементи знаходяться симетрично перехідному кільцю,
так як зображено на малюнку.
Якщо світлова пляма нечітка, відрегулюйте лампу, обертаючи її

page 5

## ТЕХНІЧНІ ХАРАКТЕРИСТИКИ

| | |
|---|---|
| Power<br>Потужність | H –45W±10%<br>L – 45W±10% |
| Operating voltage<br>Робоча напруга | DC 9–16V |
| Light output<br>Світловий потік | 10000LM |
| Body material<br>Матеріал корпусу | Aviation aluminum 6063 and copper<br>Авіаційний алюміній 6063 та мідь |
| Type of cooling<br>Тип охолодження | Active intelligent cooling system with dual ball fan and vacuum liquid conduction<br>Активна інтелектуальна система охолодження з високошвидкісним вентилятором та системою контролю температури |
| Color temperature<br>Температура світла | 6000K |
| Lifetime<br>Термін експлуатації, години | > 30000 hours |
| Operating temperature<br>Робоча температура | –40 °C +80°C |
| Driver type<br>Тип драйверу | External bipolar<br>Зовнішній біполярний |

page 6

## ПРИМІТКИ

page 7

DECKER

page 8